



HITOS EYECTABLES



HITO CARRETERA

PIÉ DE ANCLAJE

HITO AUTOVÍA

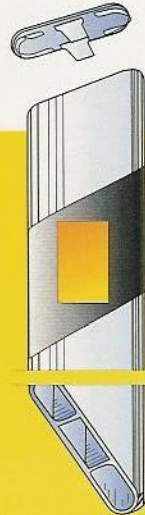

Taladro pasante

Alojamientos del fusible*

BASE DE ANCLAJE DE CARRETERA

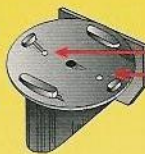

Alojamientos del fusible*

BASE DE ANCLAJE DE AUTOVÍA

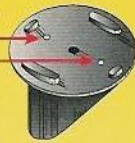

PREFABRICADO DE CARRETERA EN HORMIGÓN

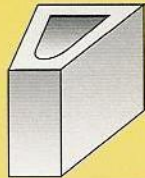

PREFABRICADO DE AUTOVÍA EN HORMIGÓN

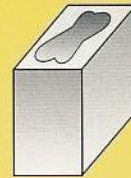

* fusible en metacrilato
El fusible garantiza que el cierre de bayoneta se ha completado y mantiene la verticalidad del hito.

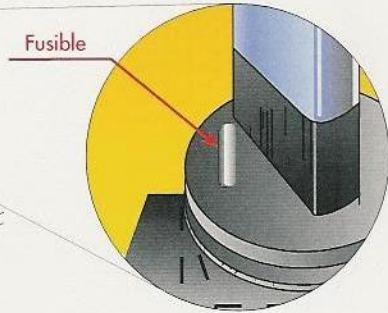
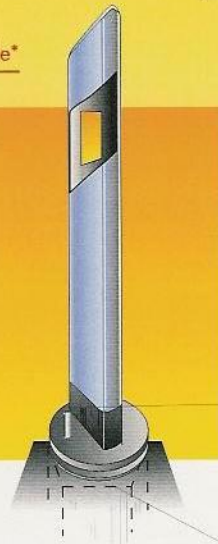

Impacto de un móvil con rotura del fusible y expulsión del hito

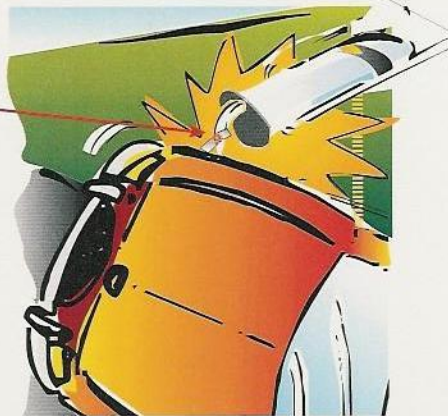

El hito se reinstala, incluyendo un nuevo fusible, en espera de otro impacto.

El ahorro es considerable